

आयकर विभाग

INCOME TAX DEPARTMENT



भारत सरकार  
GOVT. OF INDIA



नाम/ Name

SAHIL GUPTA

स्थायी लेखा संख्या कार्ड  
Permanent Account Number Card

CDUPG8244F

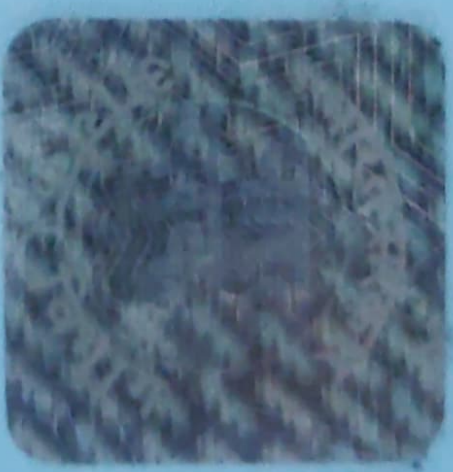

पिता का नाम/ Father's Name  
SURESH GUPTA

जन्म की तारीख / Date of Birth  
11/09/1998

हस्ताक्षर / Signature



19052017

इस कार्ड को खाने / पाने पर कृपया सूचित करें / लौटाएं :

आयकर बैंक सेवा इकाई, एनएस डी एल

5 वीं मंजिल, मंत्री स्टर्लिंग, प्लॉट नं. 341, सर्वे नं. 997/8,

मॉडल कालोनी, दीप बंगला चौक के पास,

पुणे - 411 016.

*If this card is lost / someone's lost card is found,*

*please inform / return to :*

Income Tax PAN Services Unit, NSDL

5th floor, Mantri Sterling,

Plot No. 341, Survey No. 997/8,

Model Colony, Near Deep Bungalow Chowk,

Pune - 411 016.

Tel: 91-20-2721 8080, Fax: 91-20-2721 8081

e-mail: [tininfo@nsdl.co.in](mailto:tininfo@nsdl.co.in)